



Sage New Classic Modulbeschreibung

„Endlich eine betriebswirtschaftliche Komplettlösung, die schnell einsatzfähig und bezahlbar ist!“



Rechnungswesen

Die GoB-/GoS-zertifizierte Finanzbuchhaltung der Sage New Classic bietet den kompletten Funktionsumfang einer modernen Buchhaltung. Dazu gehören neben der Buchungserfassung im Dialog oder im Stapel auch die Offene-Posten-Verwaltung, der Zahlungsverkehr mit elektronischem Datenträgeraustausch, das Mahnwesen, die Bilanzierung sowie die Kostenstellen- und Kostenträgerrechnung. Mehrmandantenfähigkeit und Buchungskreise erlauben Ihnen, die komplette Buchhaltung für mehrere Firmen oder einzelne Unternehmensbereiche und Filialen getrennt zu buchen und auszuwerten.

The screenshot displays the 'Buchungserfassung' (Journal Entry) window in Sage New Classic. The window title is 'Buchungserfassung | 01 Filiale Nord | Periode 11 = November 2010 (001) Demomandant Sage New Classic 2011 [G:] 2010 Sage New Classic 2011'. The interface includes a menu bar, a toolbar, and a sidebar with navigation options like 'Stammdaten', 'Buchungserfassung', 'Zahlungsvorkehr', and 'Administration'. The main area shows a journal entry form with fields for 'Sollkonto' (D1000-0000), 'Belegnummer' (15), 'Belegdatum' (29.11.2010), 'Habenkonto' (S8400 00), and 'Betrag' (900,00 €). Below this, there are fields for 'Steuerart' (MH), 'Steuercode' (101), 'Ländercode' (*1), 'Steuer' (19,00 %), and 'Steuerbetrag' (143,70). The 'Buchungstext' field contains 'RA Arber, Sauerlach'. At the bottom, a summary row shows 'BK 01' with a balance of 6.200,00 € and another 'BK 01' with a balance of -103.145,12 €. Below the form is a table of transactions with columns for 'Blk', 'P', 'Sollkonto', 'Belegnummer', 'Be.Dat.', 'Habenkonto', 'Betrag', 'SA', 'SC', and 'Buchungstext'. The table lists several transactions, including 'Mein eigener Buchung' and 'RA Arber, Sauerlach'. The status bar at the bottom indicates 'Sage Software - Achim Hubert' and '©CL 2010 29.11.2010 KW 48'.

Buchungserfassung

Stammdaten

- Bis zu 1.000 Mandanten
- 10 Buchungsjahre mit je 14 Buchungsperioden
- Fremdwährungsfähige Kontokorrente und Sachkonten
- Max. 1 Mio. Debitoren und max. 1 Mio. Kreditoren mit jeweils bis zu 99.999 Ansprechpartnern
- Bis zu 10-stellige Kostenstellen- und Kostenträgernummern mit Trennzeichen einstellbar
- Sammelkonten für Debitoren und Kreditoren
- Frei definierbare Zahlungskonditionen
- Zwei Zahlungskonditionen pro Debitor und Kreditor
- Aktiv-/Passiv-Kennzeichen für Debitoren und Kreditoren
- Sachkonten, Kostenstellen und Kostenträger als Favoriten definierbar
- Statistikkonten mit hinterlegten Mengeneinheiten
- Budgets für Debitoren, Kreditoren und Sachkonten sowie für Kostenstellen, Kostenträger und Kostenarten
- Frei definierbarer Sachkontenrahmen und Standardkontenrahmen für SKR03, SKR04, SKR45 und IKR
- Buchungssperre für Sachkonten, Kostenstellen und Kostenträger
- Buchungssperre von Perioden



Buchungserfassung

- Dialogbuchhaltung
- Stapelerfassung
- Wiederkehrende Buchungen
- Kassenbuch
- Offene-Posten- und Sachkonten-Aufteilung
- Integrierte Kostenrechnung mit Kostenträger-/Kostenstellen-/Kostenaufteilung
- Automatische Berücksichtigung länderspezifischer Steuer-codes
- Konfigurierbare Automatikbuchungen wie z. B. Umsatz- und Vorsteuer, Kursdifferenzen etc.
- Buchungsimpport-Schnittstelle zu Fremdsystemen
- Beliebig viele offene Buchungsjahre und -perioden
- Offene-Posten-Verrechnung
- Umkehrbuchungen
- Abweichendes Wirtschaftsjahr
- Aufgeteilter Vorsteuerabzug z. B. für Bewirtungskosten und privat genutzte Firmenfahrzeuge

Sonstige Funktionen

- Integriertes fremdwährungsfähiges Mahnwesen mit beliebig vielen Mahnmethoden und -stufen, Druck von Überweisungsträgern, Zinsberechnung, Mahnvorschlagslisten
- Zahlungsverkehr für die Erstellung von Überweisungen und Lastschriften mit elektronischem Datenträgeraustausch sowie Schecks, EU-Standardüberweisung, IBAN, BIC, SEPA
- Zahlungsavis
- Umsatzsteuer-Voranmeldung mit Umsatzsteuer-Verprobung
- ELSTER, elektronische Steuererklärung
- Antrag auf Dauerfristverlängerung
- Drilldown in der Buchungserfassung
- Kreditversicherung
- Zusammenfassende Meldungen
- Bankbelegerfassung
- Kontenstückliste
- Datenimport für Sachkonten, Kreditoren und Debitoren
- Datenimport von Kostenstellen, -träger, und -arten
- Scheckeinreicher
- Individuelle Zusatzdaten für Debitoren, Kreditoren, Sach- und Kostenkonten

Auswertungen

- Saldenlisten, Debitoren- und Kreditoren- sowie Sachkontenlisten
- Periodischer Vorjahres- und Plan-Ist-Vergleich
- Individuell gestaltbare GuV- und Bilanzvarianten
- Betriebswirtschaftliche Auswertungen (BWA)
- Buchungsjournal und Kontenblätter
- Offene-Posten-Auskunft, bezogen auf Debitoren und Kreditoren
- Summen- und Saldenlisten pro Kostenstelle, -art und -träger
- Liquiditätsbericht und Kennzahlenauswertung
- Bildschirmauskunft für Kontoauszüge, Offene Posten, Kostenerfassung, Buchungserfassung
- SDIV-Buchungsauskunft
- Jahresübergreifende Auswertungen

Zusatzpakete

- Anlagenbuchhaltung
- FiBu Pluspaket bestehend aus Kostenrechnung, Controlling, Konsolidierung, Girostar und erweiterte Buchungs- und Auswertungskreise

Mehr Informationen zu den Zusatzpaketen siehe: www.sage.de/CL, PDF-Downloads.



Warenwirtschaft

Das Modul Verkauf der Sage New Classic hat alle Funktionen, die Sie benötigen, um Aufträge einfach und effizient zu bearbeiten. Es ist komplett fremdwährungs- und mehrmandantenfähig. Neben den üblichen Vorgängen wie Angebote, Aufträge, Lieferscheine, Rechnungen, Stornorechnungen und Gutschriften können Sie auch Sammel- und Proformarechnungen, Werkstattaufträge und Warenbegleitscheine bearbeiten. Aufträge aus Webshops können direkt in den Verkauf zur Ausführung übernommen werden. PDF-Rechnungen werden automatisch als E-Mail verschickt. Aufträge lassen sich als XML-Dokument elektronisch mit anderen Warenwirtschaftssystemen austauschen.

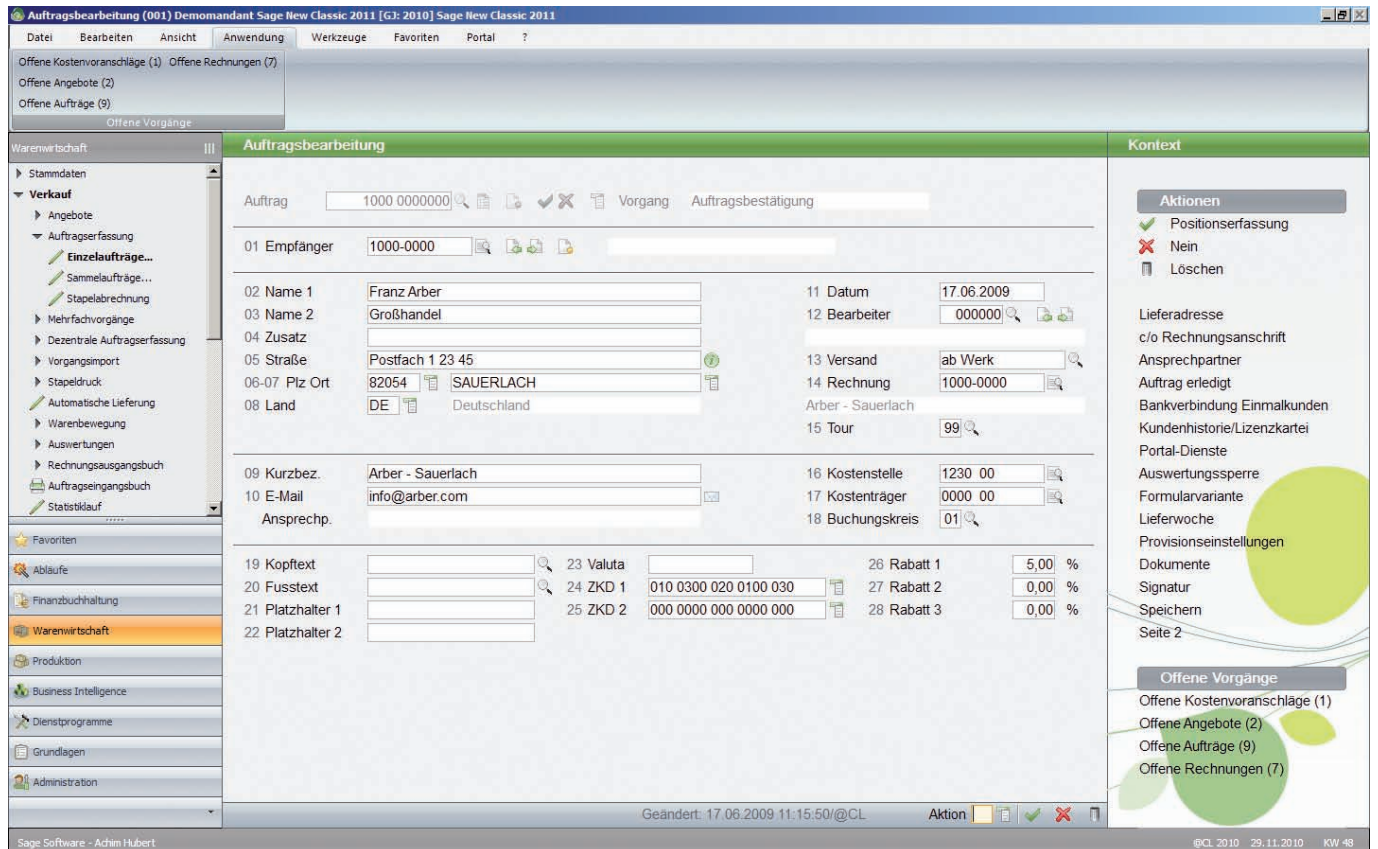

Auftragserfassung

Stammdaten

- Bis zu 1.000 Mandanten
- Fremdwährungsfähig
- Über 1 Mio. Kunden und über 1 Mio. Lieferanten mit jeweils bis zu 99.999 Ansprechpartnern
- Artikel-, Kunden- und Lieferantensperrenvermerke
- Sammelkonten für Einmalkunden oder -lieferanten
- Frei definierbare Zahlungskonditionen
- 2 Zahlungskonditionen pro Kunde und Lieferant
- 9 verschiedene Fremdsprachen und Formularvarianten
- 999 Vertreter mit Provisionssatz hinterlegbar
- 20-stellige alphanumerische Artikelnummern einschließlich integrierter Barcode-Code-Prüfung (z. B. EAN)
- Handels-Stückliste
- 30-stellige Seriennummern
- 20-stellige alphanumerische Chargennummern inkl. Mindesthaltbarkeitsdatum
- Kostenträger pro Artikel hinterlegbar
- Abweichende Maß- und Mengeneinheiten für Artikel
- 9 Verkaufspreise pro Artikel – netto oder brutto – definierbar
- 10-stufige Rabattstafel pro Artikel
- Rabattmatrix für Kunden und Artikel
- Sonderrabatte pro Kunde und Artikelgruppe
- 3-stufiger Kettenrabatt
- Sonderpreise für Kunden und Artikel in beliebigen Fremdwährungen
- Verwaltung von Lagerorten getrennt nach Verkauf und Einkauf
- Aktiv-/Passiv-Kennzeichen für Artikel, Handels-Stücklisten, Kunden und Lieferanten
- Kopiervorlagen für Kunden, Lieferanten und Artikel

Verkauf

- Erstellung von Angeboten, Kostenvoranschlägen, Mehrfachvorgängen, Telefonverkauf, Einzel-, Sammel- und Stapelaufträgen
- Abwicklung von EU-Geschäftsvorfällen
- Aufträge, bestehend aus Auftragsbestätigung, Lieferung, Rücklieferung, Rechnung, Direktrechnung, Sammelrechnung, Gutschrift, Stornorechnung und Proformarechnung
- Barverkauf/Kasse
- Übernahme kompletter Angebote oder einzelner Positionen aus anderen Vorgängen
- Erfassung von Kostenstelle und -träger sowie Buchungskreis pro Auftrag
- Dezentrale Auftragserfassung für Außendienstmitarbeiter oder Filialen
- Schnelle Preis- und Lieferauskunft für Telefonverkauf
- Bestellangaben des Kunden in allen Korrespondenzformularen
- Kreditlimitprüfung
- Druck von Überweisungsträgern
- Taggenaue, jahresübergreifende Disposition mit Anzeige des Bedarfsverursachers
- Positionsgenaue Kalkulation mit mehreren Zuschlägen nach verschiedenen Kriterien
- Preisnachweis über verwendete Rabatte/Sonderkonditionen
- Anzeige der aktuellen und disponierten Bestände
- Automatische Versandkostenposition nach Gewicht oder Rechnungsbetrag
- Festlegung von Teilzahlungsvereinbarungen für den Kunden
- Abwicklung von Streckengeschäften durch auftragsbezogene Bestellvorgänge
- Projektbezogene Kostenträgerrechnung
- Druck der Korrespondenzformulare direkt nach der Erfassung oder im

Stapeldruck und Versand als E-Mail-Attachment

- Automatische Generierung aller gelieferten und noch nicht berechneten Positionen zu einer Sammelrechnung für einen Kunden
- Lagerverwaltung mit Inventur
- Offene-Posten-Verwaltung
- Auftragsingangsbuch und Rechnungsausgangsbuch mit Statistiklauf und Übergabe der Daten an die Finanzbuchhaltung
- Mehrfachvorgänge
- Erzeugen von Bestellvorschlägen oder Produktionsaufträgen in der Auftragserfassung

Einkauf

- Bestellvorschläge erstellen, bearbeiten und übernehmen.
- Preisfragen erstellen
- Bestellungen bestehend aus Lieferung, Rechnung, Gutschrift, Wareneingang und Storno-Wareneingang.
- Lieferavis und Liefereingänge erfassen.
- Stapeldruck von Preisfragen, Bestellungen und Rückstandsmeldungen.
- Mahnwesen für Preisfragen, Lieferavis und Lieferungen
- Warenbewegungen erfassen.
- Zahlsperrern setzen.

Sonstige Funktionen

- Archivierung von Vorgängen
- Drilldown-Funktion
- Druck zusätzlicher Dokumente
- Versandschnittstelle
- Datenimport Artikel-, Kunden- und Lieferantenstammdaten
- Datenimport von Inventurdaten
- XML-Dokumentenaustausch im Format OpenTRANS 1.0 (siehe: www.opentrans.org)
- Individuelle Zusatzdaten für Artikel,

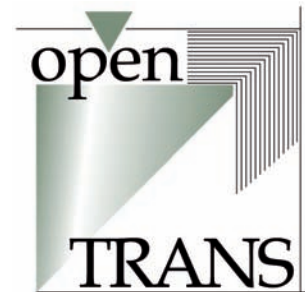

Kunden, Lieferanten, Stücklisten, Aufträge und Bestellungen

- DATEV-Export-Schnittstelle für die Datenübermittlung an den Steuerberater
- Reparaturverwaltung

Auswertungen

- Hit- und Umsatzlisten nach Artikel, Artikelgruppen, Kunden, Kundengruppen, Lieferanten und Lieferantengruppen
- Karteien für Kunden, Lieferanten und Artikel
- Auswertung von offenen Angeboten, Aufträgen und Rechnungen
- Vertreterumsätze und Provisionsabrechnung
- Mitarbeiterumsätze
- Vorjahresvergleich für Artikel, Kunden und Lieferanten
- OP-Auskunft für Kunden und Lieferanten
- Perioden- und Jahresabschluss
- Chefübersicht mit Kennzahlen aus Einkauf und Verkauf
- Bildschirmauskunft für Statistikdaten wie z. B. Kunden, Lieferanten, Artikel usw.
- Warenbewegungsbücher

Zusatzpakete

- Lagerwirtschaft
- Warenwirtschaft Pluspaket bestehend aus Intrastat, erweiterte Vertreterabrechnung, Obligoverwaltung, Rahmenaufträge- und -bestellungen

Mehr Informationen zu den Zusatzpaketen siehe: www.sage.de/CL, PDF-Downloads.

Produktion

Die Produktion der Sage New Classic ist ein selbstständiges Modul, das idealerweise mit der Warenwirtschaft kombiniert eingesetzt wird. Das Programm eignet sich vor allem für Artikel, die in Kleinserien oder als Einzelteil gefertigt werden. Auch Fremdarbeitsgänge können bearbeitet werden. Besonders hervorzuheben ist die Möglichkeit, das Produktionsmodul mit einer Betriebsdatenerfassung zu verbinden. Damit fließen die Daten der Produktion detailliert in die Vor- und Nachkalkulation der Aufträge und Produkte ein.

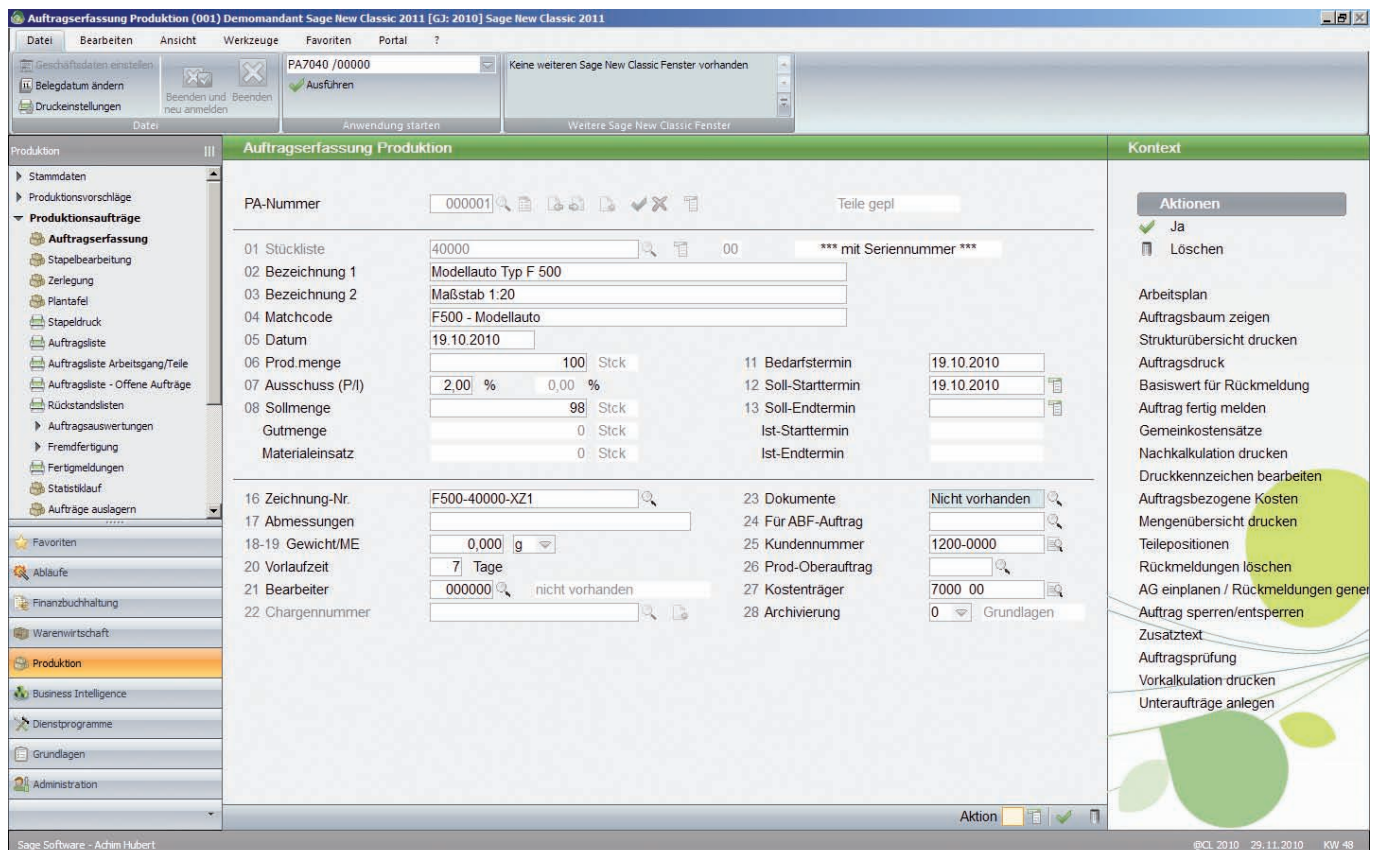

Produktionsauftragserfassung

Stammdaten

- Bis zu 1.000 Mandanten
- Arbeitet mit Industrie- oder Zeitminuten
- Zentral einstellbare Gemeinkostensätze für Material, Fertigung, Entwicklung, Verwaltung und Vertrieb
- Kopienzahl für Fertigungspapiere einstellbar
- Max. 1 Mio. Lieferanten mit jeweils bis zu 99.999 Ansprechpartnern
- 20-stellige alphanumerische Artikelnummern
- Max. 99.999 Arbeitsgänge mit geplanten Rüst- und Ausführungszeiten
- 8-stellige alphanumerische Arbeitsplatznummern mit Kapazitäten, Verfügbarkeiten und Anzahl Schichten.
- Schnelländerung von Verrechnungssätzen
- Verwaltung von Mitarbeitern, Maschinen, Prüfmitteln und Werkzeugen
- 20-stellige alphanumerische Stücklistennummern. Anlage von bis zu 99 Stücklistenvarianten. Unterstützung von bis zu 50 Stücklistenstufen
- Die Stückliste enthält die Teilepositionen und den Arbeitsplan, der sich aus den Arbeitsgängen zusammensetzt. Positionen können aus anderen Stücklisten übernommen werden. Änderungen an der Stückliste oder an einem Arbeitsgang können automatisch übernommen werden
- 30-stellige Seriennummern
- 20-stellige alphanumerische Chargennummern
- Aktiv-/Passiv-Kennzeichen für Artikel, Lieferanten und andere Stammdaten
- Kopiervorlagen für Lieferanten und Artikel
- Suchen und Ersetzen von Teilepositionen
- Verwaltung von Lagerorten getrennt nach Verkauf und Einkauf
- Zusatzdokumente für Stücklisten

Auftragsbearbeitung

- Erstellung von Produktionsvorschlägen und automatische Übernahme als Produktionsaufträge
- Manuelle Anlage von Produktionsaufträgen mit Einzelterminierung oder automatischer Terminierung
- Status- und Fortschrittsanzeige für Aufträge
- Automatische Erzeugung von Unteraufträgen, wenn Unterstücklisten (Baugruppen) vorhanden sind
- Gemeinkostensätze pro Auftrag änderbar. Erfassung von Sondereinzelkosten
- Stücklisten und Arbeitspläne pro Auftrag änderbar
- Fixieren von Arbeitsgängen und Aufträgen
- Rückmeldung direkt im Auftrag oder über frei konfigurierbare Betriebsdatenerfassungsschnittstelle
- Stapeldruck aller Fertigungspapiere und Sammeldruck für Materialentnahme- und Lohnscheine
- Aufbereitung statistischer Daten nach Abschluss eines Auftrages
- Archivierung von fertigen Aufträgen
- Zerlegung (Reverse Production) von Stücklisten und automatische Lagerbuchungen
- Übernahme einer geänderten Stückliste aus Produktionsauftrag in die Stammdaten

Sonstige Funktionen

- Datenimport von Artikel- und Lieferantenstammdaten
- Übernahme der Daten der Handelsstückliste in eine Produktionsstückliste
- Drilldown-Funktion
- Stapeländerung für Aufträge
- Partnerlösungen wie z. B. BDE-Geräte, Zeiterfassung usw.
- Druck zusätzlicher Dokumente

Auswertungen

- Vorkalkulation bis zum Angebot
- Allgemeine Auftragsliste, Offene Auftragsliste, Rückstandsliste und Stücklistenauswertung
- Auftragsauswertungen wie z. B. Nachkalkulation, Teileverwendungsnachweis, Arbeitsgangnachweis, Bestandsliste und Kaufteilenachweis usw.
- Artikel-, Artikelgruppen- und Arbeitsplatzstatistik sowie Kostenauswertungen, Perioden- und Jahresabschluss
- Wartungslisten für Maschinen, Prüfmittel und Werkzeuge
- Stücklisten- und Auftragsstrukturübersichten nach Menge und Zeit
- Soll/Ist-Vergleich von Vor- und Nachkalkulation
- Ermittlung der aufgelaufenen Kosten in der Fertigung (WIP – work in progress)

Zusatzpakete

- Produktion Pluspaket bestehend aus Fremdfertigung und Grafischer Plantafel

Mehr Informationen zu den Zusatzpaketen siehe: www.sage.de/CL, PDF-Downloads.

Lohn & Gehalt

Mit dem Modul Lohn & Gehalt der Sage New Classic verfügen Sie über eine umfassende Lösung zur optimalen Abwicklung Ihrer täglich im Bereich Entgeltabrechnung anfallenden Arbeiten. Das von den Sozialversicherungsträgern systemuntersuchte Programm bietet umfangreiche Funktionalitäten in Verbindung mit einer schlüssigen und einfachen Benutzerführung. Die Entgeltdatenerfassung zeichnet sich durch hohe Flexibilität aus. Eine Vorwegabrechnung ist direkt aus der Erfassung möglich. In der Nettolohnanzeige werden die Arbeitnehmer- und Arbeitgeber-Aufwendungen übersichtlich darstellt. Außerdem kann vor dem eigentlichen Druck eine Testverdienstabrechnung erstellt werden. Entgeltdaten können über eine Schnittstelle, z.B. aus Zeiterfassungssystemen, übernommen werden.

Stammdaten

- Mehrmandantenfähig
- Mehrere Ein-/ Austritte mit SV-rechtlichen und benutzerdefinierten Austrittsgründen unter gleicher Personalnummer
- Frei definierbare Lohnarten mit Einordnung, Einordnung als Bruttolohn, Nettolohn, zusätzlicher Be-/ Abzug, Statistik, verschiedene Sachbezugsarten sowie Spezialeinstellungen
- Frei definierbare Formeln zur Automatisierung komplexer Berechnungen
- Beliebig viele Krankenkassen
- Beliebig viele Berufsgenossenschaften
- Aktualisierung der Abrechnungskonstaten (SV, Berufsgenossenschaften) per Download
- Aktualisierung der Krankenkassenbeitragsätze per Download
- Bis zu 10-stellige Kostenstellen- und Kostenträgernummern mit Trennzeichen einstellbar



Abrechnung

- Entgeltabrechnung auf Monats- oder Jahresbasis
- Abrechnung unter Berücksichtigung allgemeiner und besonderer Lohnsteuertarife, des geldwerten Vorteils, der Märzklausele, steuerfreier Zuwendungen (Abfindungen) und Zuschläge sowie pauschal besteuerten Zuwendungen und geringfügig Beschäftigter, Haushaltsscheckverfahren
- Brutto-Netto-Hochrechnung
- Berücksichtigung von Lohnsteuer-, Altersentlastungs- und Versorgungs- sowie Kinderfreibeträgen
- Elektronische Lohnsteueranmeldung
- Elektronische Lohnsteuerbescheinigung, ElsterLohn 1
- Mehrfachabrechnungen der aktuellen Periode
- Beliebige viele Rückrechnungen von zurückliegenden Perioden (ab Start Sage New Classic Lohn)
- Nachversteuerung von Korrekturen Vorjahr oder im aktuellem Jahr
- Automatische Korrektur inkl. Aufrollung der Folgemonate bei Änderung von Konstanten, Personalstammdaten, Lohnarten, Bruttolöhnen (manueller Rückblick ist möglich)
- Erfassung und automatische Ermittlung des Kurzarbeitergeldes, Transfer-KUG, Aufzahlung

- Automatische Kürzung monatlicher Entgelte nach Arbeitszeit, Ein-/ Austritt und Abwesenheiten
- Zahlungsverkehr mit den Optionen Überweisung (Disketten Clearing, Online Banking, SEPA), Scheck, Barzahlung und Lastschriften
- Kostenstellen- und Kostenträgerrechnung auf Grundlage der in der Lohnabrechnung erfassten Konten bzw. über Kostenstellenaufteilung pro Arbeitnehmer
- Ermittlung der Fibu- und Kostendaten im Rahmen der Abrechnung und Übergabe an die Finanzbuchhaltung
- Abrechnung von Pfändung
- Unterstützung der elektronischen SV-Meldeverfahren der Krankenkassen nach DEÜV (Umlageerstattung, Entgeltersatzleistungen, Zahlstellenmeldungen, Beitragsnachweise)
- Anbindung an die Kommunikationsserver der Sozialversicherung
- Komfortable Verarbeitung der Meldungen mit dem Meldecenter
- Unterstützung für die Abrechnung von Altersteilzeit nach tatsächlichem Entgelt oder Regelentgelt

Auswertungen

- Lohnschein / Verdienstabrechnung
- Lohnjournal
- Lohnkonten
- Statistiken zu Kostenträgern und Kostenstellen
- Buchungsbelege
- KUG-Abrechnungsliste
- Lohnnachweis Berufsgenossenschaft monatlich, jährlich
- Krankheitsübersicht
- Urlaubsübersicht
- Durchschnittsübersicht
- Druck der SV-Meldebescheinigungen
- Verdienststrukturerhebung
- Sammeldruck
- Bescheinigungswesen (Arbeitsbescheinigung, Ausbildungsbescheinigung, ...)

Sonstige Funktionen

- Bruttolohnimport von Zeiterfassungsdaten
- Bruttolohnimport von Reisekosten
- DATEV-Export-Schnittstelle für die Datenübermittlung an den Steuerberater

Die Systembeschreibung für SNC Lohn ist in einem separaten Dookument beschrieben.



System

Um die Sage New Classic einzusetzen, benötigen Sie nur einen handelsüblichen Rechner mit Drucker und ein Windows-Betriebssystem. Weitere Hardware- oder Software-Komponenten sind nicht erforderlich. Genauso gut lässt sich die Sage New Classic aber auch in Netzwerken mit 50 und mehr Arbeitsplätzen betreiben. Es gibt zahlreiche Schnittstellen zu Office-Paketen, Faxgeräten, E-Mail, Internet oder BDE (Betriebsdatenerfassung). Die Sage New Classic ist skalierbar und wächst mit Ihrem Unternehmen. Mit der Web-Client-Technologie ist eine Nutzung der Sage New Classic über Internet-Browser möglich.

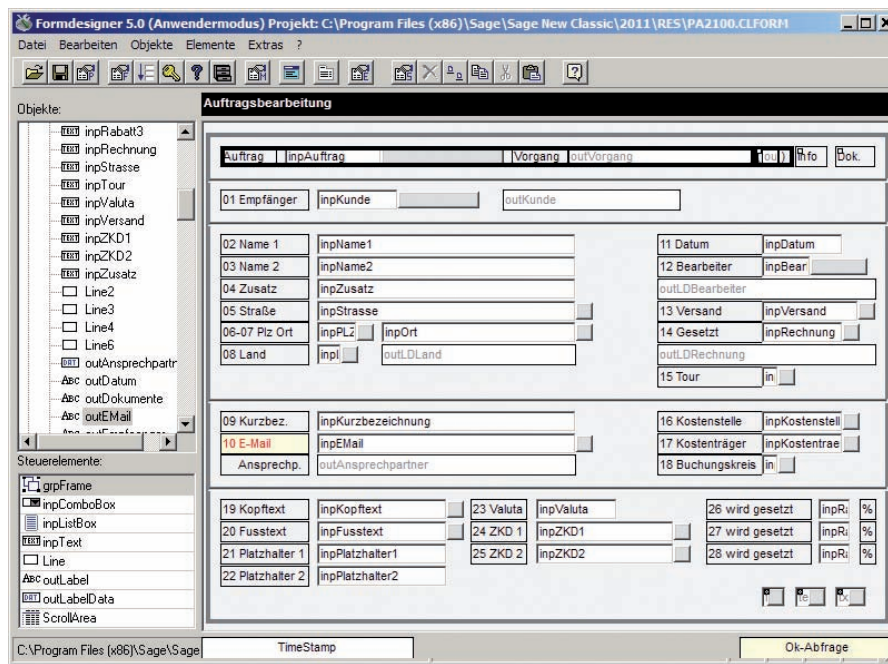

Formdesigner Sage New Classic

Hardware

Einplatz

- Core2-Duo-Prozessor (oder entsprechend AMD) und 2 GB RAM für die Sage New Classic.

Client / Server

- Client: Core2-Duo-Prozessor (oder entsprechend AMD) und 1 GB RAM für die Sage New Classic.
- Server: Mindestens 2, besser 4 Kerne (z.B. Opteron / Xeon) und 3 (32-Bit-OS) bzw. 8 GB RAM (64-Bit-OS), davon 2 bzw. 6 GB für MySQL nutzbar.

Software

Einplatz / Clients

- Windows XP, Windows Vista und Windows 7 ab Professional/Business 32 & 64 Bit.

Server

- Windows 2003, Windows 2008, Windows 2008 R2 und SUSE Linux 64 Bit
- Bis 5 Clients: 32-Bit-Server-Betriebssystem möglich
- 6 bis 50 Clients: 64-Bit-Server-Betriebssystem
- Mehr als 50 Clients: Linux mit 64-Bit-Server-Betriebssystem

Datenbank

- OEM-Version von MySQL 5.1 (im Lizenzpreis enthalten)

Benutzer- und Rechteverwaltung

- Benutzerverwaltung mit Kennwortvergabe und Single-Login-Option
- Ausgefeilte Rechteverwaltung bis auf Feldebene sowie Sperrung von Nummernkreisen
- Anzeige- und Änderungssperren
- Mutationsprotokoll und Logbuch

Schnittstellen

- Datenimport von Stammdaten (z.B. Artikel, Kunden und Lieferanten)
- Datenimport von Buchungsdaten (Rechnungseingangs- und -ausgangsbuchungen, Soll-/Haben-Buchungen usw.)
- Datenimport von Inventurdaten für Lager
- Datenimport von BDE-Daten (Betriebsdatenerfassung) für die Produktion
- ODBC-Treiber mit Anbindung an die Rechteverwaltung der Sage New Classic und Beachtung der Satzsperrungen durch die Anwendungen
- ELSTER für FiBu und Lohn
- Abfrage der Daten per SQL
- Export der Classic Line Daten in den Formaten CSV und Microsoft Access
- Microsoft Word-Addin
- Copy & Paste von Daten in die Windows-Zwischenablage
- WinIDEA-Export für elektronische Steuerprüfung
- TAPI-Schnittstelle für Telefonie
- Mandantenverwaltung (Anlegen, Sichern, Kopieren, Wiederherstellen, Löschen)
- Bankleitzahlen mandantenübergreifend
- Postleitzahlen mandantenübergreifend
- PlugIn-Technologie

Faxprogramme

- Serienfaxversand
- Faxprogrammspezifische Steuerbefehle hinterlegbar (z. B. für tarifoptimiertes Versenden von Faxen)
- Tobit FaxWare
- RightFax
- WinFax
- Ferrari-Fax
- MAPI-Fax
- Fritzfax

Mailprogramme

- MS-Outlook 97 und höher oder Outlook Express
- Tobit MailWare 6.6 und höher
- Automatischer Versand von Korrespondenzformularen als E-Mail-Attachment im RTF- oder PDF-Format

Live-Update

- Online-Aktualisierung der Software via Internet
- Automatische Verteilung von aktuellen Programmständen auf alle Arbeitsstationen

Beleg- und Druckwesen

- Formulargestalter für die individuelle Bearbeitung der Ausdrucke
- Mandantenspezifische Speicherung von Formularen
- Hinzufügen von Feldern in den Formularen mit Referenzzugriff möglich
- Funktionsfeld im Formulargestalter für Berechnungen; Formatierung, bedingte Datenausgaben und Bilder
- Ausgabe aller Dokumente im RTF-, PDF- oder CSV-Format
- Kopiensteuerung für spezielle Formulare einzeln einstellbar
- Jedes Formular mit Sekundärdruck auf bis zu 10 verschiedene Drucker (inkl. Fax und E-Mail) gleichzeitig verteilbar
- Eigene Textverarbeitung mit Serienbrieffunktion
- Reportgenerator für individuelle Auswertungen
- Programm für die Überprüfung des Druckerstatus
- Unterstützung vieler Barcodeformate

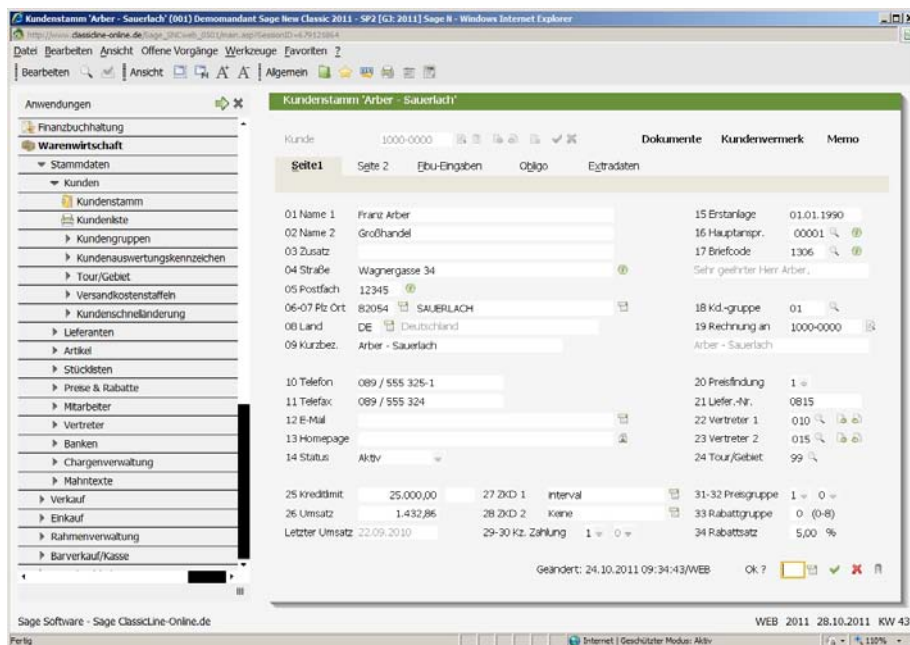

Web-Client*

Benutzeroberfläche

- Formdesigner für die Anpassung der Benutzeroberfläche
- Zusatzdatenanlage für die wichtigsten Programme
- Frei definierbare Datensuche
- Definition von Favoriten, anpassbare Programm-Menüs und frei definierbare Programm-Abläufe
- Editor für das Programm-Menü
- Frei definierbare Mandantenfarben
- Einstellbarer Programm-Fenstertitel
- Dynamische Anpassung der Schriftgrößen in den Masken
- Schriftgröße im Menübaum einstellbar

Branchen- und Speziallösungen

- Branchenspezifische Partnerlösungen
- Funktionale Erweiterungen durch Partnerlösungen
- Infos unter www.sage.de

Web-Client*

- Auf Basis des Internet Information Servers von Microsoft
- Nutzung im lokalen Netz, Intranet und Internet
- Keine Installation lokaler Arbeitsplätze nötig, da nur ein Browser (Internet Explorer oder Firefox) und ein Netzzugang erforderlich
- PDF- oder RTF-Druck für lokales Drucken
- Fast alle Classic Line Programme nutzbar
- Identische Bedienung wie im Windows-Client
- Funktioniert über SSL und Firewalls wie andere Webanwendungen auch
- Unterstützung von Linux und MacOS durch Webbrowser
- Funktioniert auch mit Verbindungen über GPRS- und UMTS-Mobiltelefone
- Demo: www.classicline-online.de

* nicht für SNC Lohn



Mit mehr als 25 Jahren Erfahrung, 250.000 Kunden und mehr als 1.000 Fachhändlern ist Sage einer der Marktführer für betriebswirtschaftliche Software und Services im deutschen Mittelstand. Lösungen von Sage sind speziell für die Bedürfnisse lokaler Märkte entwickelt. Sie helfen unseren Kunden – vom Kleinunternehmen bis hin zum gehobenen Mittelstand –, ihr Geschäft erfolgreicher zu führen.

Sage ist ein Unternehmen der britischen Sage Gruppe, dem mit rund 13.400 Mitarbeitern und 6,1 Millionen Kunden weltweit drittgrößten Anbieter von betriebswirtschaftlicher Software und Services.



Rufen Sie uns an:
069 50007-6111,
oder schreiben Sie an:
info@sage.de

Sage Software GmbH
Emil-von-Behring-Straße 8-14
60439 Frankfurt am Main

Telefon: 069 50007-6111
Fax: 069 50007-7208
E-Mail: info@sage.de
Internet: www.sage.de