

ACT! 11

Ihr Instrument zur Umsatzsteigerung

Überzeugen Sie sich selbst von der Leistungsfähigkeit der neuen ACT! Version. Sie werden schnell erkennen, welchen Nutzen Ihnen die neue Version bietet.

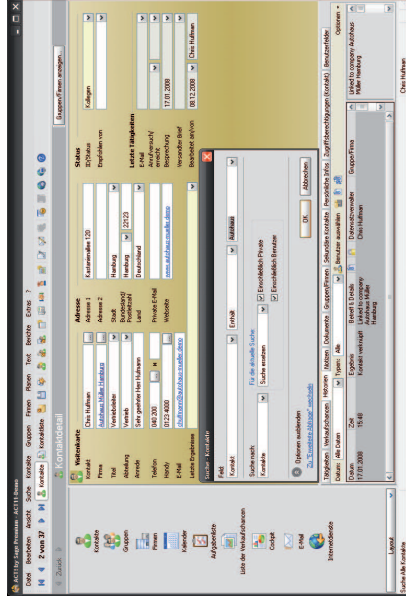

Profitieren Sie unter anderem von leistungsstarken „Lookups“ und Suchfunktionalitäten.

Dies ist ein neues Zeitalter leistungsstarker Kunden- und Kontaktmanagement-Software – entscheiden Sie sich jetzt für ACT! 11 von Sage und sparen Sie bares Geld durch die günstigen Preise für Bestandskunden.

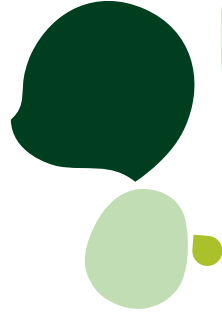

INFO

Highlights der neuen Version im Überblick

- **Hohe Performance:** 500% schneller beim Synchronisieren von Dateianhängen
- **Verbesserung bei den Gruppen- und Firmenkontaktfunktionen:** Doppelt angelegte Gruppen- und Firmenkontakte können bequem gesucht und in der Listenansicht entfernt werden. Die Datenbank kann sofort um Dubletten bereinigt werden.
- **Verbesserung der Suchfunktion:** Die verbesserte Suchfunktion erlaubt einen noch einfacheren Zugriff auf gewünschte Informationen.
- **Outlook-Integration:** Integrieren Sie ACT! mit dem neuen Setup-Assistenten Schritt für Schritt ganz einfach in Ihr Outlook. Eine doppelte Pflege der E-Mail-Kommunikation entfällt.
- **Hohe Kompatibilität:** Kompatibel mit 64-bit Betriebssystemen für Vista, Server 2003 und Server 2008



ACT! 11 – für Bestandskunden günstiger!

ACT! 11

Erkennen Sie Ihre Verkaufschancen – steigern Sie Ihre Umsätze!

Sage Software GmbH

Emil-von-Behring-Str. 8-14
60439 Frankfurt am Main
Telefon: 069 50007-6333
Fax: 069 50007-7277
E-Mail: kundenbetreuung@sage.de
www.sage-servicewelt.de

Technische, formale und druckgrafische Änderungen vorbehalten.
Stand: Januar 2009

Für bessere Kundenbeziehungen

Die Vorteile summieren sich

Im Zeitalter des harten Wettbewerbs müssen Kundenbeziehungen aktiv gestaltet werden, damit Sie **profitable Kunden** für das Unternehmen **gewinnen und binden können**. ACT! 11 liefert Ihnen eine Fülle interessanter neuer Funktionen und Verbesserungen mit dem Ziel, Ihre Produktivität und Effizienz mit ACT! zu steigern.

ACT! 11 lässt sich ohne großen Aufwand installieren und ist sofort einsatzbereit, ob als Einzelzählung oder zur Verwendung für Teams in einem Netzwerk. ACT! 11 lässt sich ebenfalls zusammen mit anderen Sage-Produkten verwenden und ist somit **problemlos integrierbar**. Bereits vorhandene Geschäftsdaten können so einfach importiert und genutzt werden, Kundendaten werden zur weiteren Analyse an andere Programme übergeben. Die Benutzeroberfläche ist intuitiv zu bedienen und passt sich Ihren Bedürfnissen an: Erstellen Sie Ihr eigenes Datenbank-Layout, verändern Sie die Menüstruktur oder passen Sie Vorlagen an – wie es Ihnen gefällt.

Mit über **2,8 Millionen Anwendern und 20 Jahren**

Markterfahrung ist ACT! eines der weltweit erfolgreichsten Kunden-Kontaktmanagementsysteme.



Vertrauen auch Sie dem **Marktführer** im Bereich des Kunden- und Kontaktmanagements.

Was ist neu in ACT! 11

Neue/verbesserte Funktionen ACT! 11	ACT! 8	ACT! 9	ACT! 10	ACT! 11
Vollständige Verzahnung der Microsoft Outlook Integration von ACT! mit Historienfunktionalität		◊	◊	●
Leistungsstarke Suchfunktionalitäten auf Knopfdruck, ohne die Ansicht verlassen zu müssen				●
Optimierte Kalender- und Aktivitätsansichten			◊	●
Automatisierte Datenbankfunktionen mit erweiterten Einstellungsmöglichkeiten			◊	●
Historien-Aufzeichnung von E-Mails aus multiplen Datenbanken				●
Automatisierte Zuordnung von E-Mails an ACT! Kontakte durch neue grafische Oberfläche				●
Einbindung von ACT! Adressbüchern in individuelle Outlook-Regeln möglich				●
Automatisierte Kalenderkopierfunktion mit individuellen Einstellungsmöglichkeiten				●
Unterstützung von Microsoft Vista, Windows Server 2003 und 2008 sowie Office 2007 (auch 64bit)			◊	●
Erweiterte Schlüsselwortsuche zum Durchsuchen sämtlicher Daten auf Knopfdruck		◊	●	●
Grafisches, interaktives Cockpit mit allen Informationen auf einen Blick			●	●
30%ige Performance-Verbesserung				●
Gruppen- und Firmenhierarchien mit erweiterten Verknüpfungsoptionen			◊	●
Optimiere Administration auf Benutzerebene (Kernwörterlinien und Zugriffsberechtigungen)		◊	●	●
Microsoft SQL-Server 2005 (SP2) Express-Edition als Datenbankgrundlage			●	●
Kontakte, Gruppen und Firmen können direkt in der Listenansicht editiert werden			●	●
Dateien direkt in der Datenbank hinterlegen oder verknüpfen		◊	●	●
Optimierte Verkaufschancen mit direkter Listenansicht und multipler Benutzer- bzw. Kontaktzuordnung			●	●
Leistungsstarker Dublettencheck für Kontakte, Gruppen und Unternehmen		◊	●	●

Zusätzliche neue/verbesserte Funktionen ACT! 11 Premium	ACT! 8 Professional	ACT! 9 Premium	ACT! 10 Premium	ACT! 11 Premium
Microsoft SQL-Server 2005 Standard Edition möglich inkl. 64bit-Unterstützung			◊	●
Anzeige der Aktivitäten von mehr als 10 Benutzern möglich				●
Vereinfachte Installation von Remote-Datenbanken durch Öffnen oder Doppelklicken				●
500%ige Performance-Verbesserung beim Synchronisieren von Dateianhängen				●
Grafische Darstellung des Synchronisationsprozesses mit allen Details				●
Erweiterte Sicherheits- und Administrationseinstellungen auf Feldebene für Benutzer und Gruppen		◊	●	●
Automatischer Outlook-Abgleich aller Kontakte und Kalendereinträge		◊	◊	●
Erweiterte Skalierbarkeit bis über 50 Anwender		◊	◊	●
Optimierte Ressourcenplanung, -verwaltung und Nutzenplanung (z. B. Konferenzen, Räume, Materialien)		◊	◊	●
Interaktives, grafisches Cockpit, das ACT! Anwendern als Vorgabe zur Verfügung gestellt werden kann		◊	◊	●
Anpassbare und skalierbare „Drop-Down“-Listen in den Verkaufschancen		◊	●	●

- ◊ Funktion war teilweise oder eingeschränkt vorhanden
- Neue bzw. verbesserte Funktion in ACT! 11